618
SALE
OPEN
OPEN
安全购物
不迷路
SALE

在我国电商行业，有一个特殊的“节日”——“618购物节”。

在这个日子里，各个电商平台都会放出优惠活动吸引顾客进行下

单，同时不法分子也正蠢蠢欲动。大家在“剁手买买买”时，也务必谨慎提防诈骗，提高防范意识，不要落入不法分子的圈套。

618购物节

#01伪装客服类

单击页面揭露骗局

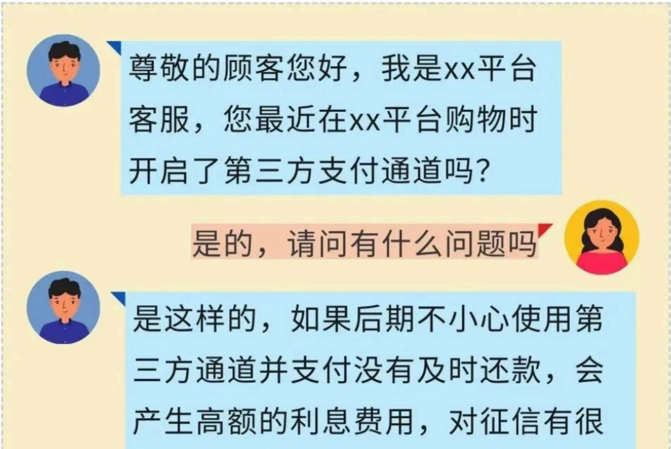

尊敬的顾客您好，我是xx平台客服，您最近在xx平台购物时开启了第三方支付通道吗？

是的，请问有什么问题吗

是这样的，如果后期不小心使用第三方通道并支付没有及时还款，会产生高额的利息费用，对征信有很

大影响，建议您关闭此通道。

请问要怎么关闭呢

扫描二维码即可。

#02发放优惠类

单击页面揭露骗局

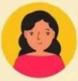

您好，我是xx平台内部人员，由于您被抽中成为幸运指标，平台将给您发放超大额内部优惠券。

如何领取呢？

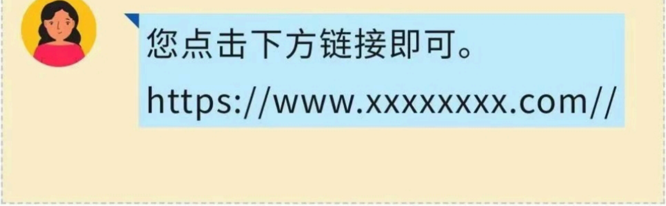

您点击下方链接即可。

https://www.xxxxxxxx.com//

#03快递单信息

单击页面揭露骗局

快递面单
XXXXXXXXXXXXXX
XXXXXXXX
XXXXXXXXX
XXXXX

#04脱离平台类

单击页面揭露骗局

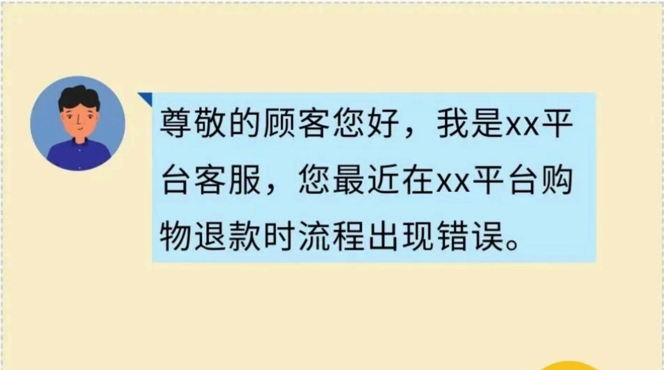

尊敬的顾客您好，我是xx平台客服，您最近在xx平台购物退款时流程出现错误。

怎么回事?

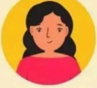

您的退款流程出现问题，您只需要点击该链接https://www.xxxxxxx.com//进入退款平台后，输入您的手机号码，接收退款验证码后，输入提示框内，就可以重启退款流程，您的退款将会到账。

#05网购退款类

单击页面揭露骗局

温馨提示：您6月18日购买的xx货物

出现质量问题，平台将协助您退货退款，并给予您一定的赔付款，请您点击下列网址进行APP下载，进入APP后跟随指引进行操作：https://www.xxx.com///

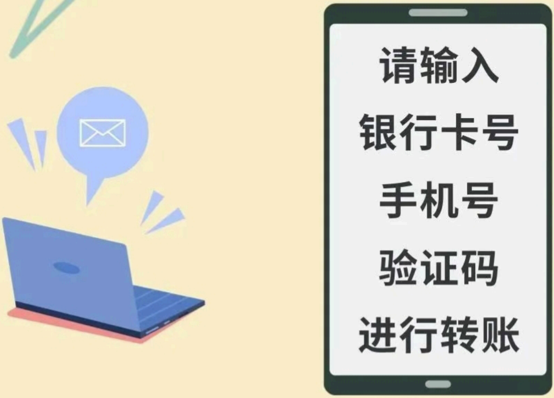

请输入
银行卡号
手机号
验证码
进行转账

#06缴纳费用类

单击页面揭露骗局

在xx社交平台购买

可享**5折**优惠

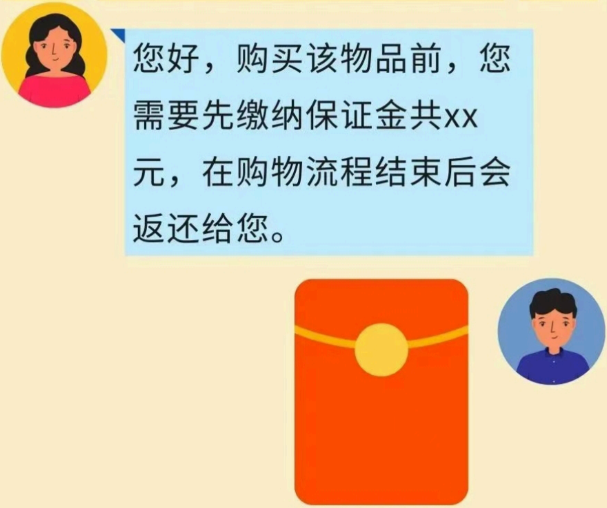

您好，购买该物品前，您需要先缴纳保证金共xx元，在购物流程结束后会返还给您。

警方提示

1、不随意点击不明链接、不随意扫不明来源的二维码、不随意下载不明APP，这些不明来源的链接、二维码、APP很可能就是被诈骗的开端。

2、不脱离官方交易平台进行交易，正规交易平台对于交易有资金、维权等保障，脱离平台后，一旦交易出现纠纷，维权成本、难度都会加大。

3、丢弃快递盒前将快递面单个人信息处涂抹完全，保护好个人信息，快递面单上的大量个人信息一旦被不法分子获取，将存在被诈骗风险。

4、不随意透露自己的个人信息，如验证码、银行卡号、手机号、家庭住址等，不随意转账，守好自己的“钱袋子”。

“618”买买买的同时
也不要忘记保护好自己哦！

来源：公安部网安局